

CARTELELE SIM- ÎNREGISTRAREA PAS CU PAS



SĂ-I DĂM DRUMUL - PE WWW.ORTELMOBILE.DE



Apasă pe „Deblocare”

ortel MOBILE

🛒 **🔒** ☎️ Română > ☰

📉 Prețurile reprezentate se reduc până la 31.12.2020 în mod automat cu 3% TVA.

Încărcare credit

- ✓ rapid și simplu
- ✓ Carduri preplătite: 15, 20 & 30€
- ✓ Bonuri valorice digitale PayPal
- ✓ Nou: prelado

[Mai multe informații](#)

REWE, Netto, EDEKA, LIDL, BUDNI, Penny, Kaufland, familia, dm

INTRODU NUMĂRUL DE TELEFON

Formează numărul de telefon de pe autocolantul de pe partea din spate a setului tău Starter.

Click

Notează aici numărul cartelei tale SIM de pe autocolantul de pe partea din spate a setului tău Starter.

NUME ȘI ADRESĂ



Frau Herr

Vorname *

Nachname *

Straße * Hausnr. *

Postleitzahl * Ort *

Geburtsdatum *

E-Mail-Adresse*

E-Mail-Adresse-Wiederholen*

Aici introduci numele și adresa ta sau domiciliul tău temporar din Germania.

Click

Einwilligungen



Ich bin einverstanden, dass [Ortel Mobile](#) mich über [Ortel Mobile-Produkte](#) informiert und für [Marktforschung](#) befragt und zwar per E-Mail, [sonstiger elektronischer Nachrichten](#) und Telefon. Ich bin einverstanden, dass [Ortel Mobile](#) ein [Nutzungsprofil](#) erstellt, um bedarfsgerechte [Ortel Mobile-Produkte](#) zu gestalten und um mir solche anzubieten, und zwar auf Grundlage meiner [Bestandsdaten](#) und [Verkehrsdaten](#).

Wenn ich einzelne Kontaktkanäle und Verarbeitungsvorgänge von meiner Auswahl ausschließen möchte, kann ich hier gesonderte Einwilligungen erteilen.

Meine Einwilligungen gelten im Rahmen aller unter einer Kundennummer mit Ortel Mobile geschlossenen Verträge bis auf Widerruf, den ich jederzeit ganz oder in Teilen mit Wirkung für die Zukunft [erklären](#) kann.

Weitere Informationen zur Verarbeitung Deiner personenbezogenen Daten und zu Deinen Betroffenenrechten findest Du im [Datenschutzmerkblatt](#).

Mit einem Klick auf „Weiter zur Identifizierung“ stimme ich den [AGB](#) (Allgemeinen Geschäftsbedingungen) zu.

Informationen, insbesondere zur Identitätsprüfung, zu Art, Umfang und Zwecken der Verarbeitung personenbezogener Daten des Kunden, zu grundlegenden Verarbeitungstatbeständen sowie über seine Gestaltungs-, Wahl- und weitere Betroffenenrechte werden im Datenschutzmerkblatt unter www.ortelmobile.de/rechtliches/datenschutz bereitgestellt.

Weiter zur Identifizierung

Click

SELECTEAZĂ PROCEDURA PENTRU IDENTIFICARE

**Procedura POS-
TIDENT la o filială
a poștei**



mai departe la
pagina 19

**Comunicare video
prin calculator
sau smartphone**



mai departe la
pagina 8



mai departe la
pagina 14

Verfahren zur Identifizierung

Deutsche Post Filiale per POSTIDENT-Coupon



Mo.-Sa. von 9-18 Uhr verfügbar

Du benötigst:

- Einen Drucker um deinen POSTIDENT-Coupon auszudrucken
- Gehe in eine Postfiliale deiner Wahl mit deinem gültigen Ausweis und deinem POSTIDENT-Coupon

Video-Chat per Computer oder Smartphone



Täglich 24 Stunden verfügbar

Du benötigst:

- Installierte IdentityTrust-App ([Android](#), [iOS](#))
- Eine stabile Internetverbindung
- Die Vorgangsnummer (Du erhältst sie auf der nächsten Seite)

Jetzt starten

Click

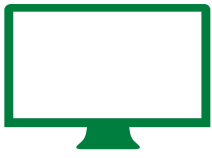

COMUNICARE VIDEO PRIN CALCULATOR





Rufnummer **1** Persönliche Daten **2** Identifizierung **3**

Identifizierung

Bitte beachte:

- Die Identitätsprüfung kann nur durch die Person durchgeführt werden, deren persönliche Daten im Vorfeld angegeben wurden.
- Du benötigst für die nächsten Schritte ein gültiges Ausweisdokument.

Verfahren zur Identifizierung

Deutsche Post Filiale per POSTIDENT-Coupon

Mo.-Sa. von 9-18 Uhr verfügbar



Du benötigst:

- Einen Drucker um deinen POSTIDENT-Coupon auszudrucken
- Gehe in eine Postfiliale deiner Wahl mit deinem gültigen Ausweis und deinem POSTIDENT-Coupon

Deutschland

Video-Chat per Computer oder Smartphone

Täglich 24 Stunden verfügbar



Du benötigst:

- Installierte IdentityTrust-App ([Android](#), [iOS](#))
- Eine stabile Internetverbindung
- Die Vorgangsnummer (Du erhältst sie auf der nächsten Seite)

Deutschland

Jetzt starten

Click

Click

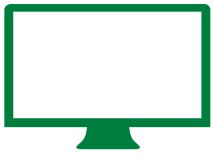

COMUNICARE VIDEO PRIN CALCULATOR PORNIRE COMUNICARE VIDEO - 1



Te rugăm să confirmi politica de confidențialitate.
Apasă după aceea pe „Start identificare”.

Liebe/r **Vali Kucharski**,
bitte starte jetzt hier Deine Identifizierung per Video

Alles was Du brauchst, ist ein ruhiger Ort und ein paar Minuten Zeit sowie



- eine Webcam und ein Mikrofon
- eine gute und stabile Internetverbindung
- einen aktuellen Browser und
- ein gültiges Ausweisdokument (Personalausweis/Reisepass).

Ich habe die **Datenschutzerklärung** gelesen und akzeptiere diese.

Identifizierung starten

Du möchtest Deine Video-Identifizierung mit Deinem Smartphone oder Tablet durchführen?

Dann lade Dir die kostenlose App „Identity“ (und nicht „Identity autoID“) für iOS oder Android herunter.

Um Deine Identifizierung mit der App zu starten benötigst du eine Referenznummer.

Deine Referenznummer lautet: **12345**

Nachdem Du die App heruntergeladen hast, öffne diese und gib Deine Anmeldedaten ein (Nachname/Referenznummer). Danach wirst Du per Videotelefonie mit einem Mitarbeiter verbunden, der die Identifizierung mit Dir zusammen durchführt. Bitte halte dazu Deinen Ausweis bereit.

Du hast Fragen? Gerne steht Dir unser Support zur Verfügung, unter der Hotline **11234** (Mo-Fr, Sa. 10-18 Uhr). Es entstehen keine zusätzlichen Kosten zu den jeweiligen Gebühren des Telefonanbieters.

Click

Ich habe die **Datenschutzerklärung** g

Identifizierung starten

Du möchtest Deine Video-Identifizierung

Dan

Reîncărcare:

Ortel. Vorbim limba ta.





COMUNICARE VIDEO PRIN CALCULATOR

PORNIRE COMUNICARE VIDEO - 2



Te rugăm să selectezi tipul documentului de identitate

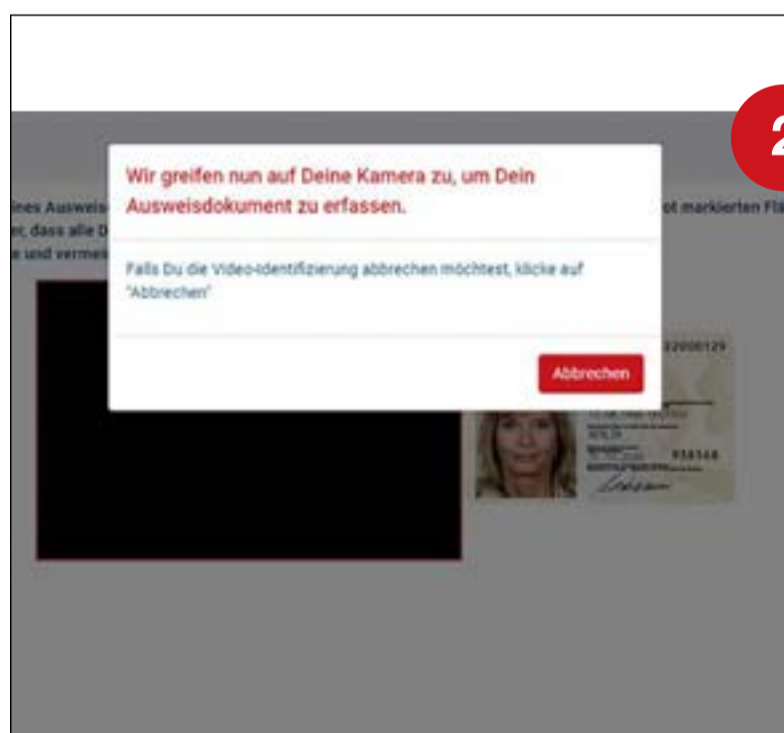

Activare cameră web

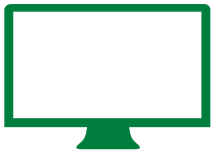

EXECUȚIE

Beispiel



Vorderside aufnehmen

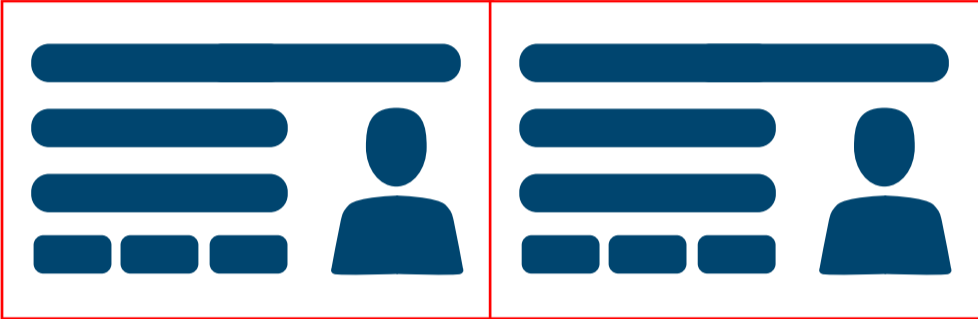

Vorderside aufnehmen Weiter

Te rugăm să fotografiezi partea frontală a buletinului tău

Beispiel



Rückseite aufnehmen

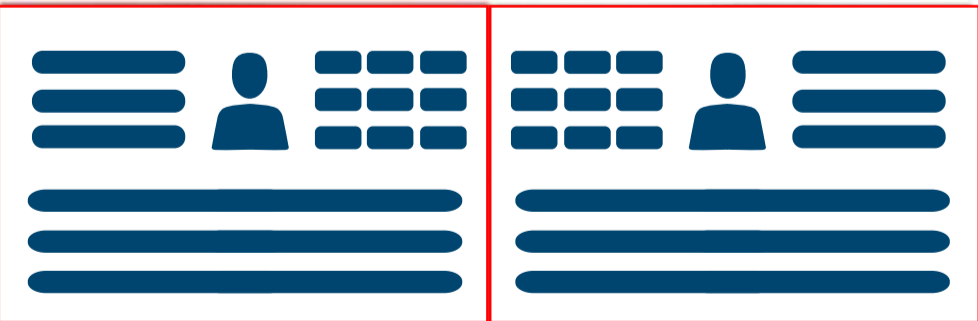

Rückseite aufnehmen Weiter

Te rugăm să fotografiezi partea dorsală a buletinului tău

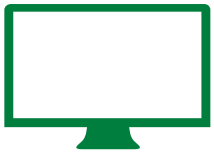

EXECUȚIE-2

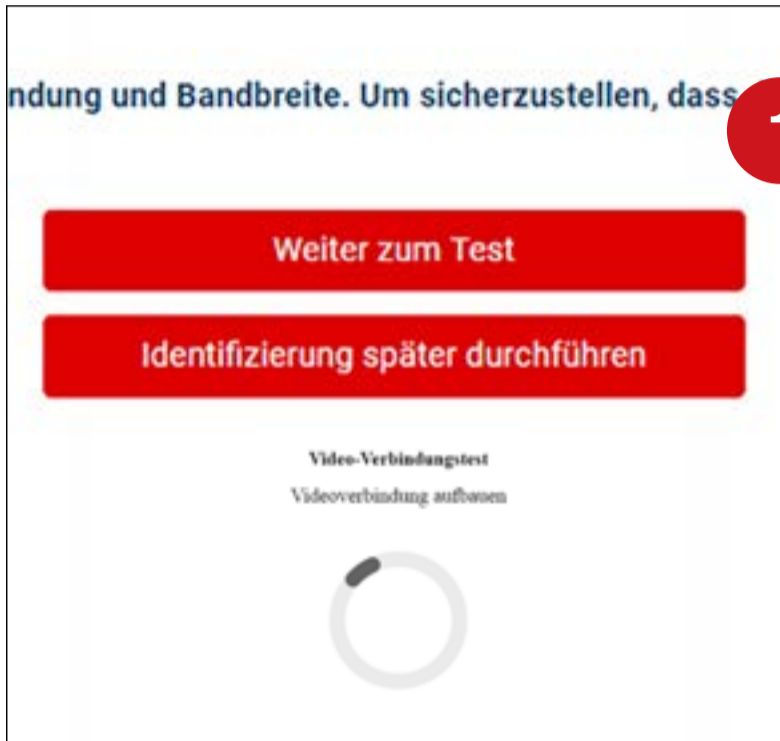

1

Testare conexiune internet

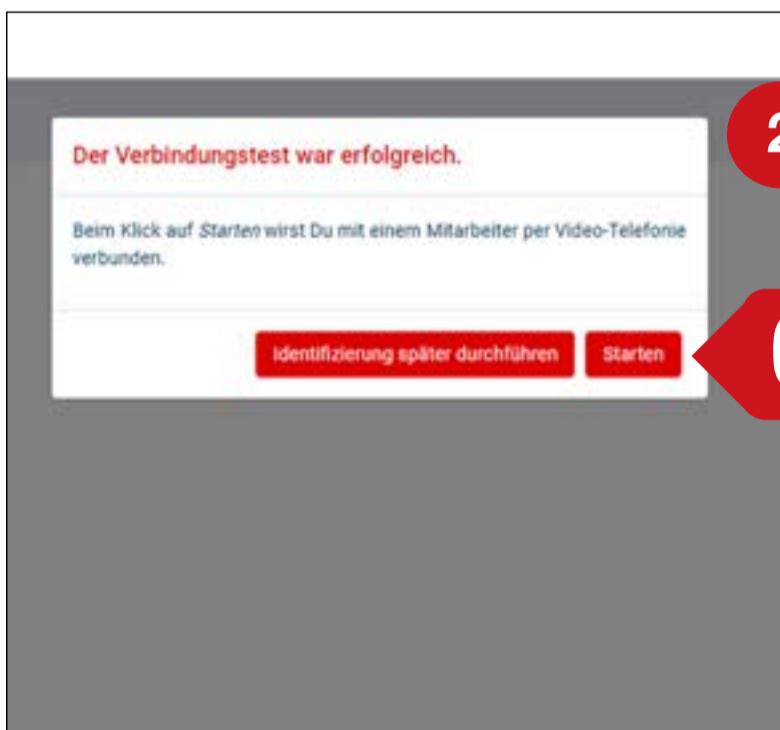

2

Apasă pe „Start”

Click



COMUNICARE VIDEO PRIN CALCULATOR



CONFIRMARE

Executare comunicare video

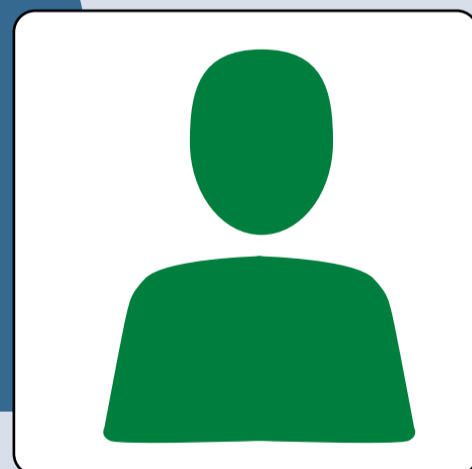
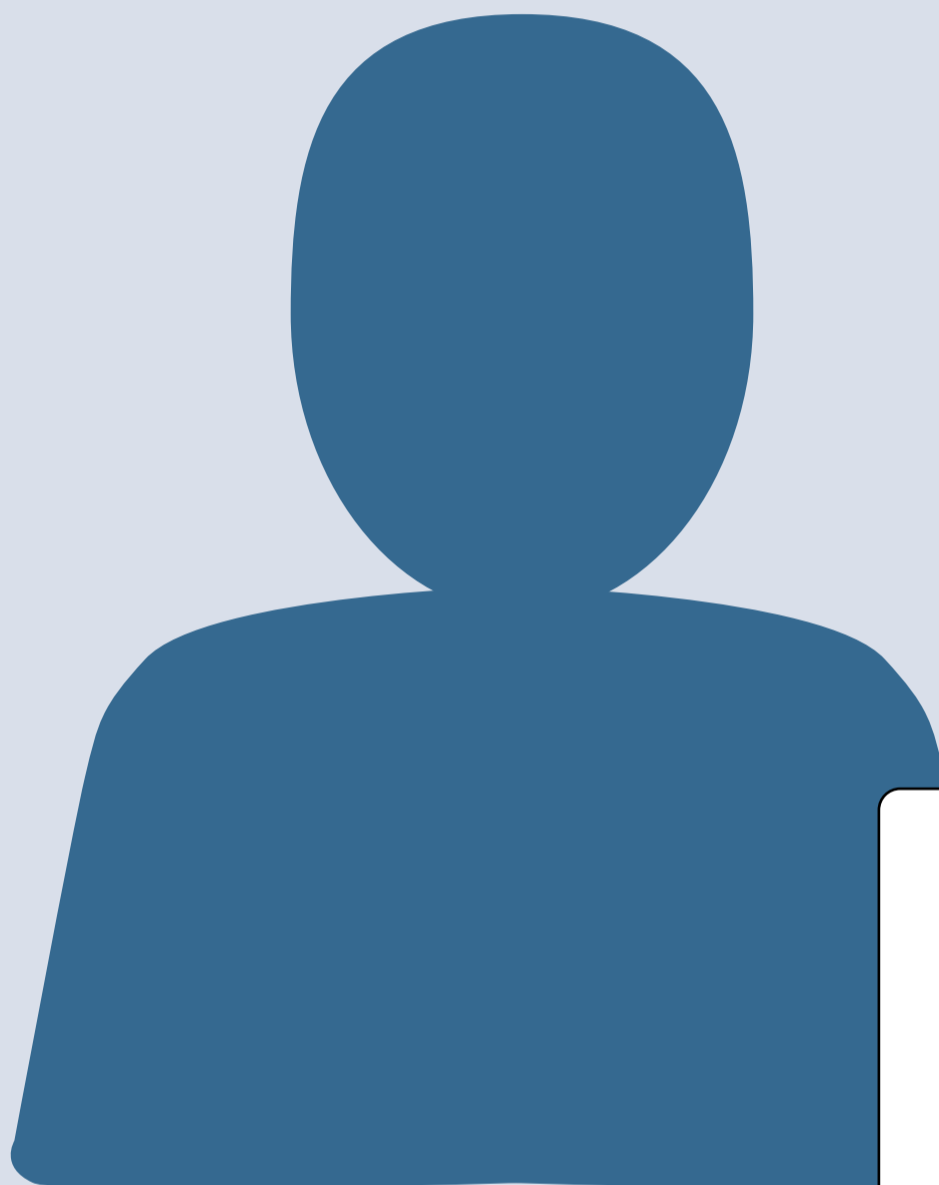

Vei primi un mesaj pe adresa de e-mail furnizată de tine, în care se specifică dacă s-a activat cartela SIM.



COMUNICARE VIDEO PRIN SMARTPHONE



Descarcă aplicația potrivită (iOS pentru iPhone sau pentru Android din Google Play Store)

Click



Video-Chat per Computer oder Smartphone



Täglich 24 Stunden verfügbar

Du benötigst:

- Installierte IdentityTrust-App ([Android](#), [iOS](#))
- Eine stabile Internetverbindung
- Die Vorgangsnummer (Du erhältst sie auf der nächsten Seite)

Jetzt starten

Click

În mod alternativ, identificarea se poate executa și prin intermediul browser-ului mobil.



APLICAȚIE NUMĂR DE REFERINȚĂ



Du möchtest Deine Video-Identifizierung mit Deinem Smartphone oder Tablet durchführen?



1

Descarcă
aplicația

Deine Referenznummer lautet: **00000**

Nachdem Du die App heruntergeladen hast, öffne diese und gib Deine Anmeldedaten ein

2

În aplicație,
introdu datele tale
de identificare și
numărul tău de
referință

Click

Ich habe die **Datenschutzerklärung** gelesen und akzeptiere diese.

Identifizierung starten

Click

3

Apasă pe „Start
identificare”

Bitte wähle die Art Deines
Ausweisdokuments

Personalausweis

Reisepass

Aufenthaltstitel

4

După aceea
selectează tipul
documentului de
identitate



APLICAȚIE EXECUȚIE



Te rugăm să fotografiezi partea frontală a buletinului tău



Beispiel



Vorderseite aufnehmen

Vorderseite aufnehmen

Weiter

Te rugăm să fotografiezi partea dorsală a buletinului tău

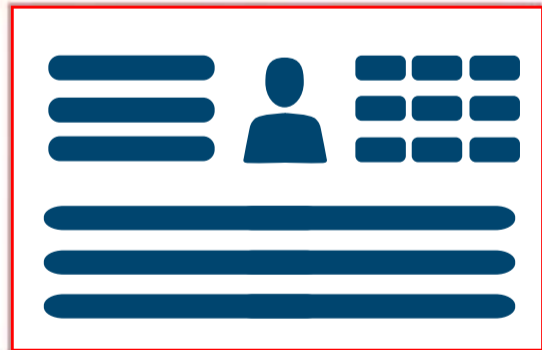
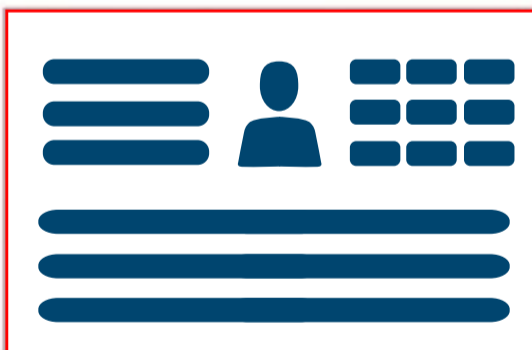

Beispiel



Rückseite aufnehmen

Rückseite aufnehmen

Weiter

Reîncărcare:

Ortel. Vorbim limba ta.



16



APLICAȚIE EXECUȚIE - 2



Internetverbindung.

Weiter zum Test

Identifizierung später durchführen

Deine Bandbreite
wird geprüft



1

Testare conexiune
internet

2

Apasă pe „Start”

Der Verbindungstest war erfolgreich.

Beim Klick auf *Starten* wirst Du mit einem Mitarbeiter
per Video-Telefonie verbunden.

Identifizierung später durchführen

Starten

Click



APLICAȚIE

SELECTARE LIMBĂ



Executare comunicare video

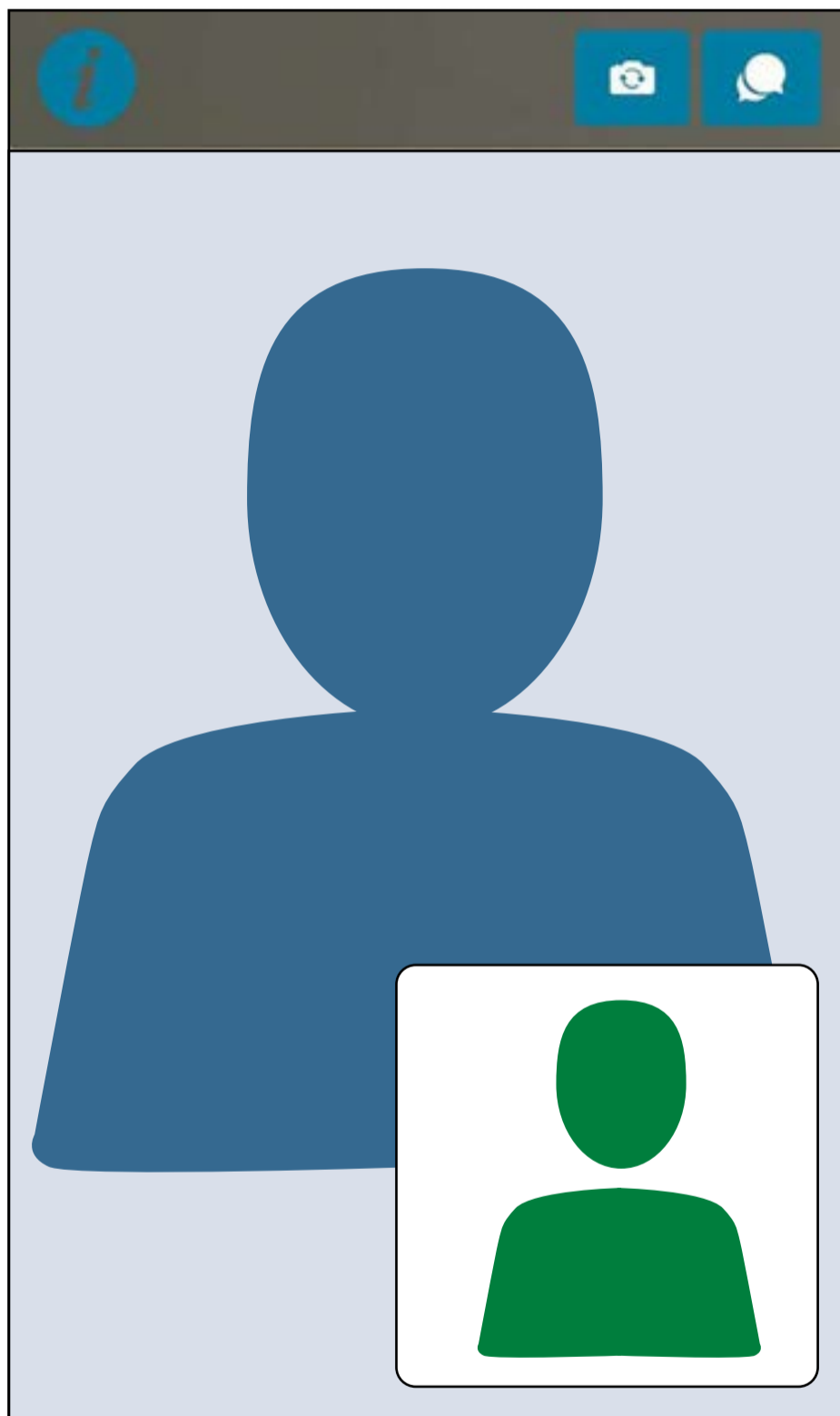

Vei primi un mesaj pe adresa de e-mail furnizată de tine, în care se specifică dacă s-a activat cartela SIM.



PROCEDURA POSTIDENT LA O FILIALĂ A POȘTEI



Selectează procedura Postident

Click

Verfahren zur Identifizierung



Deutsche Post Filiale per POSTIDENT-Coupon



Mo.-Sa. von 9-18 Uhr verfügbar

Du benötigst:

- Einen Drucker um deinen POSTIDENT-Coupon auszudrucken
- Gehe in eine Postfiliale deiner Wahl mit deinem gültigen Ausweis und deinem POSTIDENT-Coupon

Jetzt starten

Click



CUPON ȘI FILIALĂ

Click pe link și imprimă
cuponul tău POSTIDENT
personalizat

Vei primi cuponul
POSTIDENT i prin
e-mail.

ortel MOBILE Deutsch

Willkommen 1 — Persönliche Daten 2 — Identifizierung 3 — Registrierung 4

Vielen Dank. So geht es für dich weiter:

Drucke deinen persönlichen [POSTIDENT-Coupon \(PDF\) \(258,74 KB\)](#) aus. Zeitnah erhältst du diesen auch per E-Mail.

Gehe mit dem ausgedruckten POSTIDENT-Coupon und einem gültigen Ausweisdokument in eine [Postfiliale in deiner Nähe](#), dort wird dann die Identifizierung durchgeführt.

Sobald die Prüfung erfolgreich abgeschlossen ist aktivieren wir deine SIM-Karte und schicken dir eine E-Mail zur Bestätigung.

Hinweis:

Die Identifizierung muss von der Person durchgeführt werden, deren Registrierungsdaten zuvor erfasst wurden.

Zur Identifizierung wird ein gültiges Ausweisdokument und der POSTIDENT-Coupon benötigt.

Bitte beachte, dass die Prüfung deiner Daten einige Zeit in Anspruch nehmen kann.

Du kannst das Browser-Fenster nun schließen.

Startseite Impressum AGB Haftungsausschluss

Click pe link și
caută o filială
a poștei din
apropiere



CUPON

**Imprimă cuponul
tău POSTIDENT.**

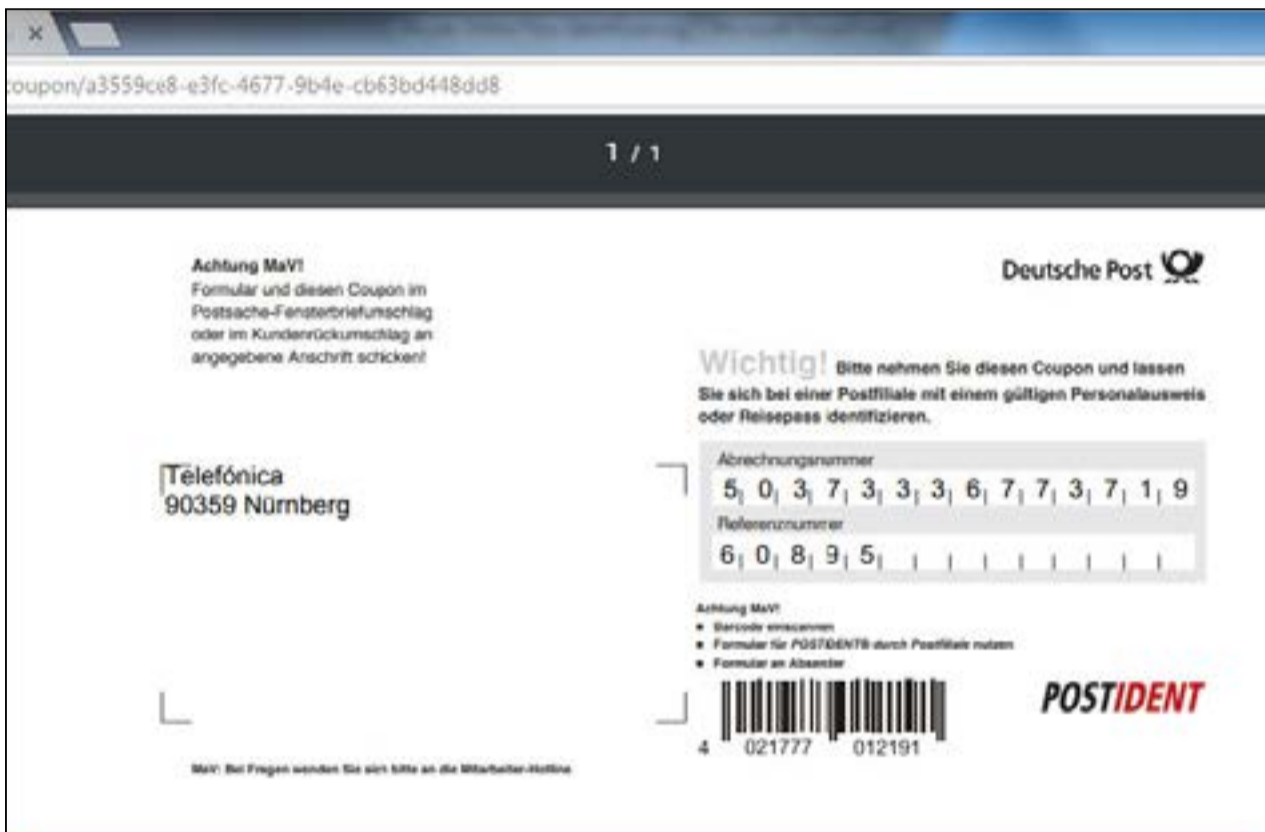

Lieber Ortel Mobile Kunde,
vielen Dank, dass Du Dich für Ortel Mobile entschieden hast.
Beigefügt findest Du Deinen persönlichen POSTIDENT-Coupon.

So geht es weiter:

1. Geh mit dem POSTIDENT-Coupon zu Deiner Postfiliale. Eine Filiale in Deiner Nähe findest Du über www.postfinder.de
2. Dort wird dann die Legitimierung durchgeführt
3. Nach erfolgreicher Legitimierung wird Deine SIM-Karte aktiviert
4. Sobald Deine Ortel Mobile SIM-Karte aktiviert wurde, informieren wir Dich per E-Mail

Bitte nimm folgende Dokumente mit in die Postfiliale:

- gedruckter POSTIDENT-Coupon
- gültiges Ausweisdokument

Bitte beachte: Die Legitimierung in der Postfiliale muss von der Person durchgeführt werden, welche die Prepaid-Karte registriert hat. Die Freischaltung kann in Ausnahmefällen bis zu 48 Stunden dauern.

Mit freundlichen Grüßen - Dein Ortel Mobile Team

Dear Ortel Mobile customer,

Thank you for choosing Ortel Mobile. You will find your personal POSTIDENT coupon attached.

How to proceed:

1. With your POSTIDENT coupon, please visit a post office near you. To find local post offices, please use www.postfinder.de
2. The post office clerk will process your legitimization

Reîncărcare:



FILIALĂ

andortsuche?standorttyp=filialen_verkaufspunkte

ortel MOBILE

E-Post Produkte Shop Menü

Suche

POSTFINDER Start Filialen / DHL Paketshops Briefkästen Packstationen / Paketboxen Weitere Hilfe

Filialen / DHL Paketshops in:

Suchen

Heute noch geöffnet *

Geöffnet am / um *

Donnerstag 12:15

* Bitte Feiertage / Brauchumstage beachten

-- mit speziellem Service --

Versandschluss noch heute

Versandschluss nach

Montag 12:15

-- Sendungsart wählen --

→ Nutzungsbedingungen → Info → English version

1. Introdu adresa ta
2. Apoi fă click pe Căutare
3. Mergi cu cuponul POSTIDENT completat și cu un document de identificare valabil la filiala poștală indicată, pentru a te identifica.

Te rugăm să ții cont de următoarele: conform prevederilor legale, informațiile furnizate de tine vor fi verificate prin prezentarea unui document de identitate oficial. Te rugăm să furnizezi datele tale corecte, deoarece, în caz contrar, cartela ta SIM nu va putea fi activată.

DISTRACȚIE PLĂCUTĂ LA DAT TELEFOANE ȘI NAVIGAT PE INTERNET

